MATERIAL "VÄSENS REVOLUTION"

Den här PDF:en innehåller allt material som behövs för att genomföra lajvet *Väsens revolution* från boken *Lajvpedagogik i Fritidshemmet*.

PDF:en innehåller:

- Agentbrickor
- Brev från väsen
  - Trollets brev
  - Älvornas brev
  - Marans brev
  - Tomtarnas brev
- Varning från Högkvarteret
  - Brev om väsens stulna saker
- Trollets hatmeddelanden
- Svampar till en älvcirkel
- Chiffernyckel "älvornas språk"
- Ett hemligt meddelande att klippa i 4 delar
- Tomtarnas lista på krav
- Reklam för väsens saker och magi (förrädaren tillhåll)
- Stopp-skyltar
- Fångstrunor
- Lista på runor
- Agenternas ed

För att underlätta utskrift finns separata filer med:

- Rå agentbyrås bok om väsen
- Rå agentbyrås bok om att blidka väsen

Skriv ut enkelsidigt och använd när du lajvar med dina elever.

© Copyright
Kreativet Stockholm

NOTERA: *följande material har designats och skapats av Kreativet Stockholm och får inte säljas vidare i egen regi eller spridas utan hänvisning till Kreativet som upphovsmakare.*

AGENTBRICKOR

Skriv ut till alla elever och låt dem skriva sitt rollnamn på brickan. De kan sen fästa skylten på tröjan med tejp eller en säkerhetsnål. För att få stabilare skyltar kan de lamineras.

AGENT

AGENT

Rå Agenter
- vi står starka i stormen -

Rå Agenter
- vi står starka i stormen -

AGENT

AGENT

Rå Agenter
- vi står starka i stormen -

Rå Agenter
- vi står starka i stormen -

AGENT

AGENT

Rå Agenter
- vi står starka i stormen -

Rå Agenter
- vi står starka i stormen -

© Copyright
Kreativet Stockholm

BREV FRÅN VÄSEN

TROLLETS BREV

Det här är brevet som agenterna får som startar Trollets scen. Det är en varning från andra agenter om trollens planer. Klipp ut.

Agenter!
Vi har fått rapporter om att trollen i ert område är väldigt arga. Den här affischen är uppsatt över hela stan. Hitta trollen och försök reda ut problemet.
/Chef Q12

Rå Agenter
- vi står starka i stormen -

SAMLING ALLA TROLL!

DET ÄR DAGS ATT VISA MÄNNISKORNA ATT DE INTE SKA BRÅKA MED OSS!

SAMLING KLOCKAN FYRA VID DET SOM ÄR KVAR AV VÅRT BERG

© Copyright
Kreativet Stockholm

ÄLVORNAS BREV

Det här är brevet från älvorna som startar älvornas scen. Klipp ut.

Människorna har förstört vår dansplats och byggt en skola där!
Det är INTE OKEJ!

Flytta på den NUUU!

/Älvorna

© Copyright Kreativet Stockholm

MARANS BREV

Det här är brevet från Maran som startar Marans scen. Klipp ut.

TILL RÅ

JAG BEHÖVER HJÄLP! AKUT
HJÄLP! JAG HAR FÖRLORAT MIN INSPIRATION. JAG KAN INTE LÄNGRE SKRÄMMA FOLK!!
HJÄLP MIG!

/MARAN

TOMTARNAS BREV

Det här är brevet från Gårdstomarna som startar Gårdstomtens scen. Klipp ut.

Hörrni Rå!
Vi behöver snacka!
Vi börjar tro att ni lurar oss som anställda!

VARNING FRÅN RÅ OCH VÄSENS FÖRSVUNNA SAKER

Eleverna avkodar brevet de hittar vid Maran och samtidigt som de lyckas läsa det så kommer ett meddelande från Rå med massor av brev från olika väsen som förlorat saker. Klipp ut de enskilda breven.

© Copyright
Kreativet Stockholm

AKUT!
Någon har stulit min lykta!
Vem ÄR jag ens utan min lykta??
Hjälp!
/Lyktgubben

Kära rå,
Jag har oroande nyheter. Töm ert schema, det här behöver er fulla uppmärksamhet!
En människa kom till _min_ skog, kastade en bok i huvudet på mig och när jag låg groggy på marken skar de loss en bit av min rygg-bark!
Vem gör ens så??
Håll ögonen öppna.
Skogsrået

VAD ÄR DET HÄR FÖR SKIT??

VAD GÖR NI EGENTLIGEN PÅ RÅ? HJÄLPER VÄSEN, HA!

VI HAR HÖRT RYKTENA OM FOLKS GREJER SOM FORTSÄTTER FÖRSVINNA OCH NU ÄR VÅRT LJUS STULET!!

DET HÄR ÄR OACCEPTABELT. VI VILL HA VÅRT LJUS TILLBAKA!

VÄTTARNA

© Copyright
Kreativet Stockholm

Agenter, akut meddelande!
En av våra agenter har blivit påkommen med att stjäla från väsen. Nu har hen setts till i närheten av er!

Vi skickar med massor av brev vi fått från väsen som förlorat saker.

Håll ögonen öppna efter spår och ledtrådar.

/Chef Q12

Rå Agenter

– vi står starka i stormen –

© Copyright
Kreativet Stockholm

TROLLETS HATMEDDELANDEN

Det här är lapparna som
Trollet sätter upp i sin scen.
Klipp ut.

DIN MOBBARE JOBBAR INTE HÄR

TA DITT ANSVAR

VAR ELAK

INGET BLIR SÄMRE OM VI INTE JOBBAR PÅ DET

GÖR DIN DEL!

© Copyright
Kreativet Stockholm

ÄLVORNAS SVAMPCIRKEL

Om ni väljer att göra en svampcirkel med bilder kan ni klippa ut de här svamparna och tejpa i en cirkel vid älvans plats.

KODNYCKEL ÄLVORNAS SPRÅK

Kodnyckeln behöver finnas i flera exemplar i agenternas högkvarter. Den kan de använda för att avkoda brevet de hittar vid Maran.

Tips!
Ha kodnyckeln framme från start. Då kan eleverna själva komma på att den behövs när de hittar brevet.

Älvornas kodspråk

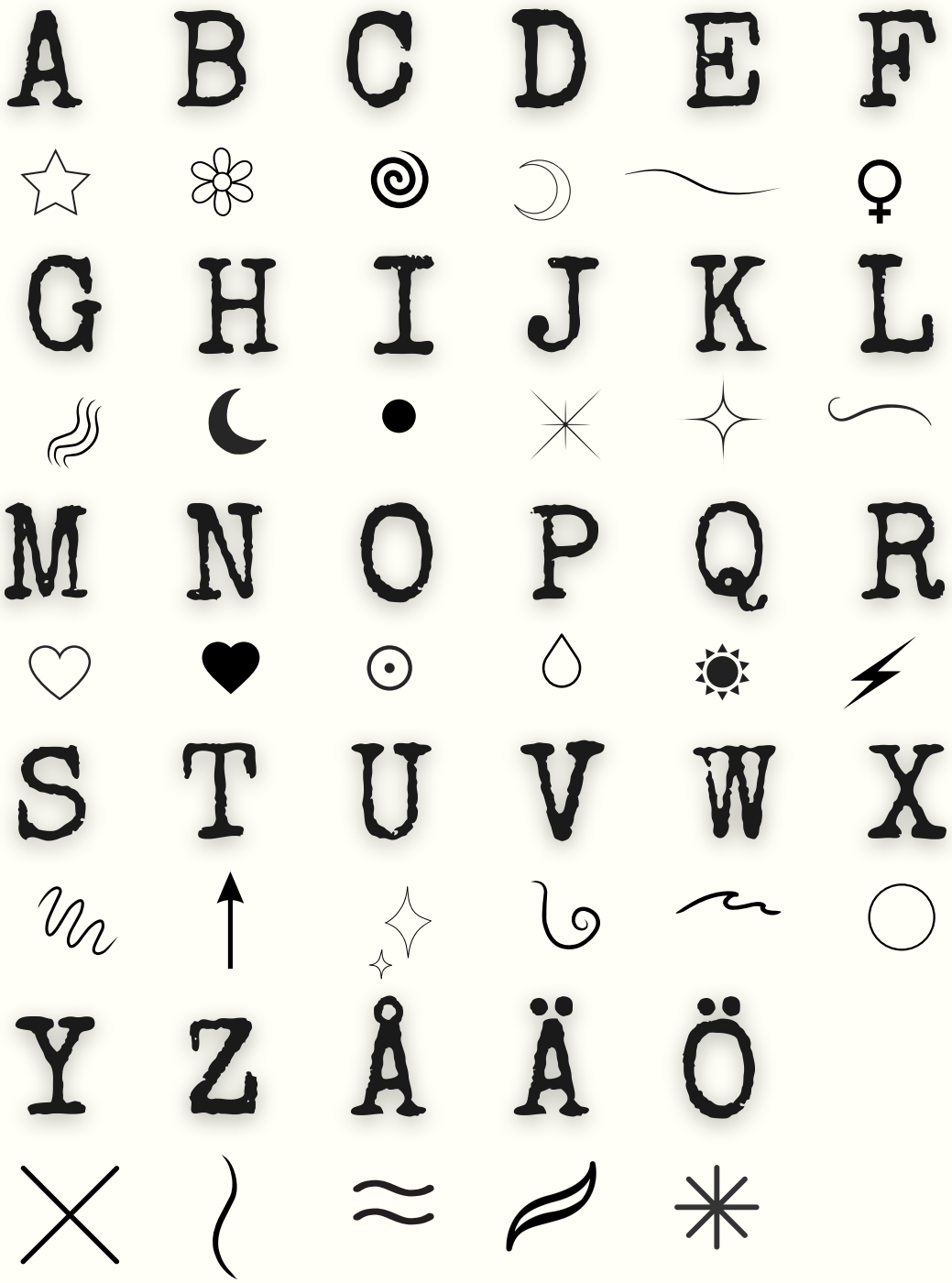

© Copyright
Kreativet Stockholm

KODAT MEDDELANDE

Det här är meddelandet som hittas vid Maran. Klipp längst de gula linjerna så ni får 4 delar.

I meddelandet står det:
“Hjälp
Vi är kidnappade
Det är en massa skyltar på dörren
Älvorna “

© Copyright
Kreativet Stockholm

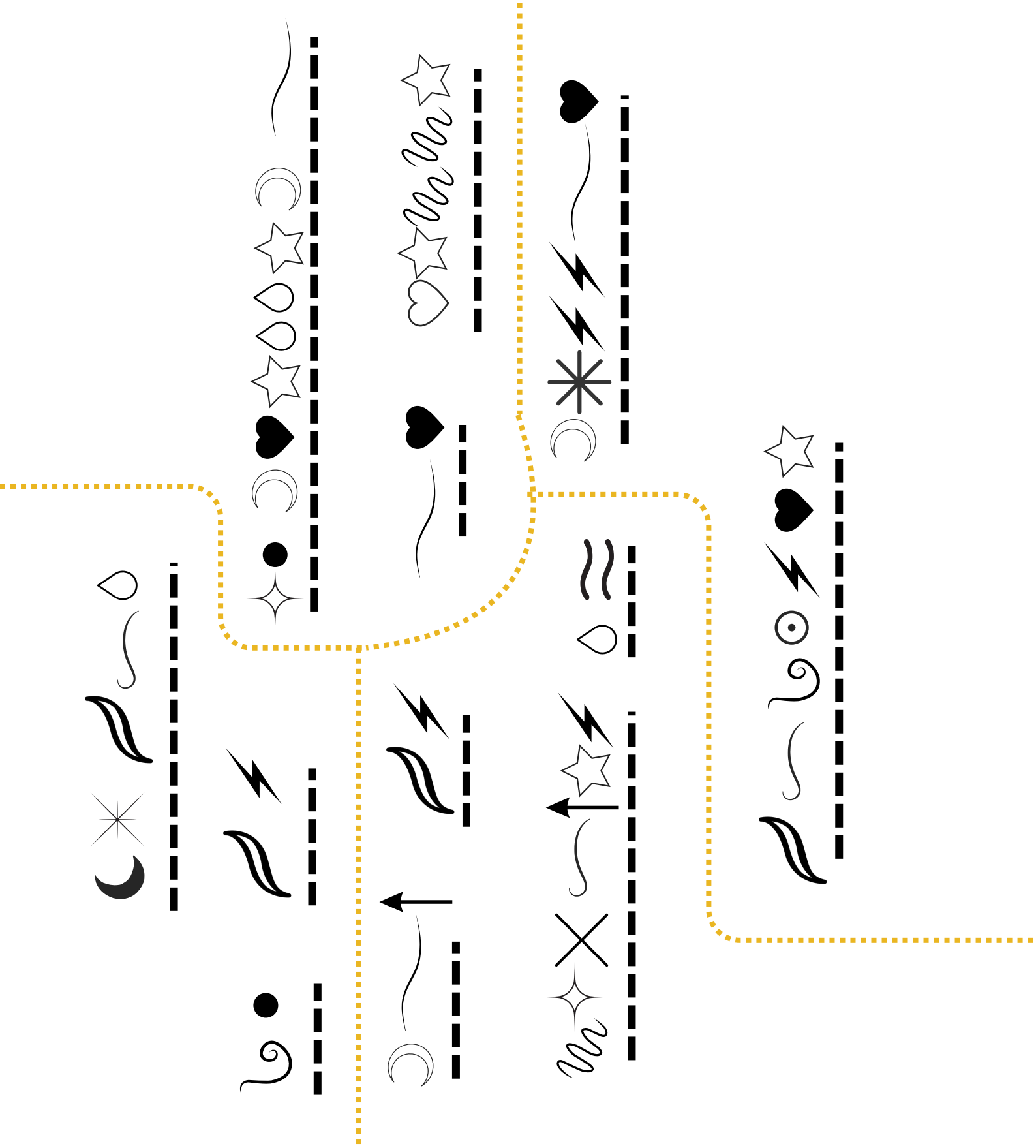

TOMTARNAS KRAVLISTA

Tomten har med sig en lista med alla tomtarnas krav om för att fortsätta jobba på skolan. Klipp ut.

Använd listan som ett stöd för tomten att diskutera med agenterna.
Ni måste inte lösa alla punkter.

Tomtarnas kravlista:

1. Vi vill också ha semester
2. Bättre lön! Gröt MED SMÖR varje vecka
3. Lördagsgodis till alla tomtar!
4. Arbetskläder så vi inte förstör våra egna kläder
5. Alla lärare måste diska SINA EGNA kaffekoppar!
6. ALLA legobitar måste ligga i sina lådor (Det gör jätteont att kliva på!!)
7. Lediga helger
8. Vi saknar att ta hand om djur så skolan ska skaffa minst 3 kor
9. Högljudd arbetsmiljö - alla människor måste vara tysta!

© Copyright
Kreativet Stockholm

REKLAM FÖR VÄSENS STULNA SAKER

I skurkens tillhåll hittar agenterna stulna saker, kidnappade väsen och reklamblad. Klipp ut och göm.

© Copyright Kreativet Stockholm

© Copyright
Kreativet Stockholm

FÅNGSTRUNOR

Om man lägger den här runan på golvet så kan en fiende inte kliva över den. Skriv ut flera ex. Man vill ha minst 6 st. Klipp ut.

Tips!
Ha runorna framme i Högkvarteret så att eleverna själva kan komma på att använda dem.

© Copyright
Kreativet Stockholm

STOPPSKYLTAR

Skyltar som sitter på dörren till skurkens tillhåll och som nämns i det kodade brevet som en ledtråd. Klipp ut.

© Copyright
Kreativet Stockholm

AGENTERNAS ED

Skriv ut och sätt upp i agentkontoret så ni kan börja lajvet med att gemensamt svära eden. Den finns som A3 format i separat fil.

© Copyright
Kreativet Stockholm

AGENT-EDEN

Jag lovar att:

- stå upp för de svaga
- göra Högkvarteret stolt
- genomföra mina uppdrag
- alltid göra mitt bästa för att hjälpa de som behöver det

&

- kämpa för det som är rätt.

Detta svär jag.

Rå Agenter

– vi står starka i stormen –